Слободо – Туринский муниципальный отдел управления образованием
Муниципальное автономное учреждение дополнительного образования
«Центр детского творчества «Эльдорадо»

ОТЧЁТ
МУНИЦИПАЛЬНОГО ОПОРНОГО ЦЕНТРА ДОПОЛНИТЕЛЬНОГО ОБРАЗОВАНИЯ ДЕТЕЙ
СЛДОБОДО – ТУРИНСКОГО МУНИЦИПАЛЬНОГО РАЙОНА
ЗА 2022 ГОД

Руководитель МОЦ
Наумова Валентина Ивановна

с. Туринская Слобода, 2022 год

Цель: создание условий для обеспечения в Слободо – Туринском муниципальном районе межведомственного взаимодействия в системе дополнительного образования детей в рамках реализации современных востребованных дополнительных общеобразовательных общеразвивающих программ различной направленности, обеспечивающей показатели развития системы дополнительного образования детей.

Задачи:

- организационное, информационное, консультационное, учебно – методическое сопровождение и мониторинг реализации проекта «Доступное дополнительное образование для детей» в Слободо – Туринском муниципальном районе;
- обеспечение межведомственного сотрудничества, сетевого взаимодействия в сфере дополнительного образования детей;
- содействие внедрению современных управленческих и организационно – экономических механизмов в дополнительном образовании детей.

МОДЕЛЬ ФУНКЦИОНИРОВАНИЯ МУНИЦИПАЛЬНОГО ОПОРНОГО ЦЕНТРА

ОРГАНИЗАЦИОННО-УПРАВЛЕНЧЕСКОЕ СОПРОВОЖДЕНИЕ ДЕЯТЕЛЬНОСТИ ОБРАЗОВАТЕЛЬНЫХ ОРГАНИЗАЦИЙ ПО РАЗВИТИЮ ДОПОЛНИТЕЛЬНОГО ОБРАЗОВАНИЯ ДЕТЕЙ НА ТЕРРИТОРИИ СЛОБОДО - ТУРИНСКОГО МУНИЦИПАЛЬНОГО РАЙОНА

- Заключено Соглашение о предоставлении из Бюджета Слободо – Туринского муниципального района субсидий в соответствии с абзацем 2,п.1, ст.78.1К РФ.

- Заключены Договора об оплате образовательных услуг по реализации дополнительных общеобразовательных общеразвивающий программ в рамках персонифицированного финансирования Слободо – Туринского муниципального района.

- Внесены изменения в Постановление Слободо – Туринского МОУО от 21.10.2021 г. №127д «Об утверждении Программы персонифицированного финансирования дополнительного образования детей в Слободо – Туринском муниципальном районе на период с 1.01 22 г. по 31.12 22 г.

- Согласован проект о внесении изменений в Постановление администрации Слободо – Туринского муниципального района от 27.12.2021 г. № 584 «Об утверждении Положения о персонифицированном дополнительном образовании детей в Слободо – Туринском муниципальном районе».

- Прошли курсы повышения квалификации на базе Регионального модельного центра 4 специалиста муниципального опорного центра по 3 дополнительным профессиональным программам.

ОРГАНИЗАЦИОННО-МЕТОДИЧЕСКОЕ СОПРОВОЖДЕНИЕ ДЕЯТЕЛЬНОСТИ ОБРАЗОВАТЕЛЬНЫХ ОРГАНИЗАЦИЙ ПО РАЗВИТИЮ ДОПОЛНИТЕЛЬНОГО ОБРАЗОВАНИЯ ДЕТЕЙ НА ТЕРРИТОРИИ СЛОБОДО - ТУРИНСКОГО МУНИЦИПАЛЬНОГО РАЙОНА

- **25** организаций – поставщики образовательных услуг в системе ПФДО
- **25** организаций выдают сертификаты дополнительного образования

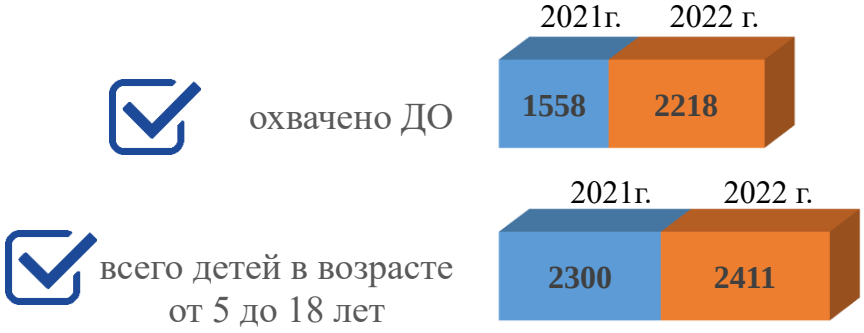

На дополнительные общеобразовательные программы зачислено – 92 % детей.

ОХВАЧЕНО ДОПОЛНИТЕЛЬНЫМ ОБРАЗОВАНИЕМ

ВСЕГО	С ОВЗ	ИНВАЛИДОВ	В ТЖС
2218 чел.	47 чел.	16 чел.	294 чел.

ОРГАНИЗАЦИОННО-МЕТОДИЧЕСКОЕ СОПРОВОЖДЕНИЕ ДЕЯТЕЛЬНОСТИ ОБРАЗОВАТЕЛЬНЫХ ОРГАНИЗАЦИЙ ПО РАЗВИТИЮ ДОПОЛНИТЕЛЬНОГО ОБРАЗОВАНИЯ ДЕТЕЙ НА ТЕРРИТОРИИ СЛОБОДО - ТУРИНСКОГО МУНИЦИПАЛЬНОГО РАЙОНА

Количество программ по направленностям

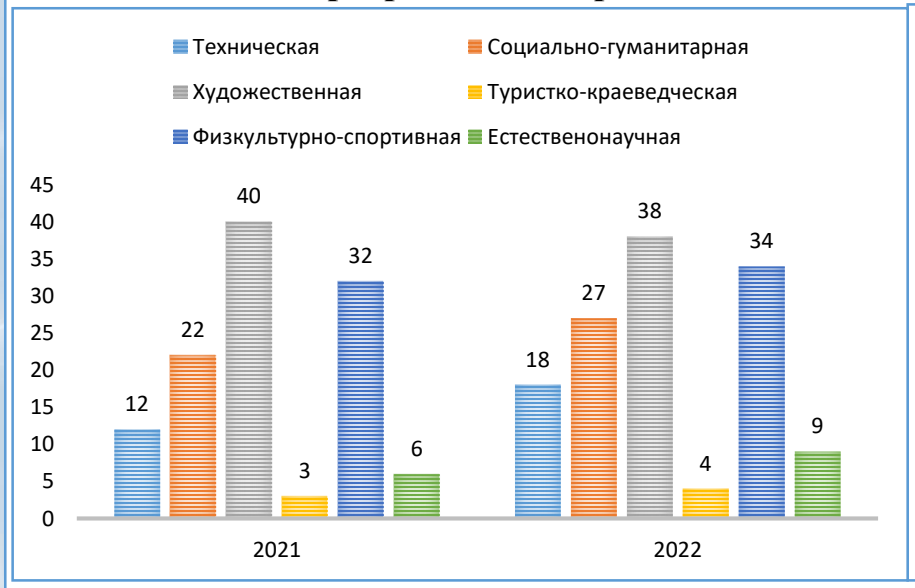

Количество по видам программ

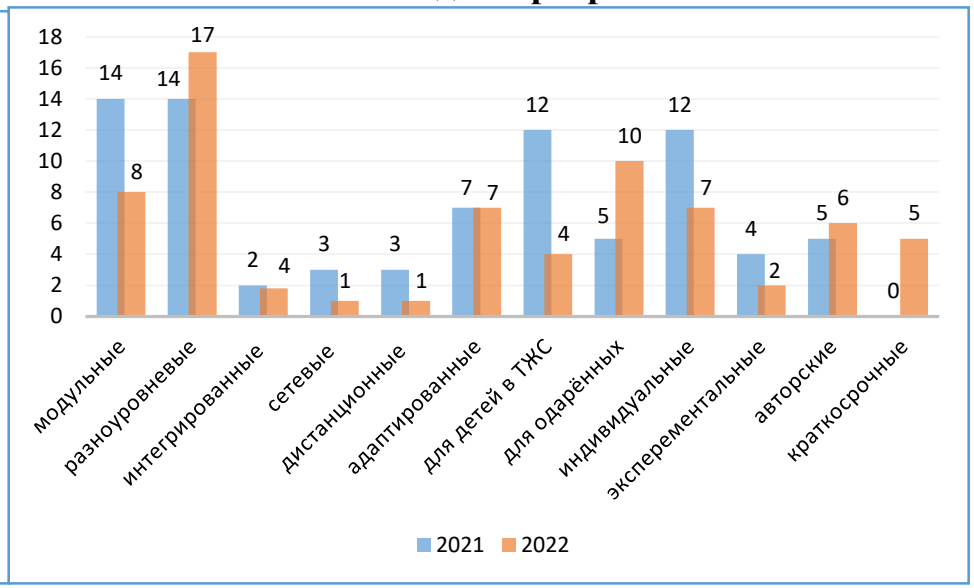

Всего в 2022 году реализуется 130 ДООП. Из них

- учреждениями дополнительного образования – 62 программы;

- другими образовательными организациями – 68 программ.

Ссылка: https://cdt-eldorado.ru/munitsipalnyy-opornyy-tsentr/reestr-doop-i-uchrejdeniy-na-2021---2022-uch-god /

ПОДДЕРЖКА И СОПРОВОЖДЕНИЕ ДЕТЕЙ С ОСОБЫМИ ОБРАЗОВАТЕЛЬНЫМИ ПОТРЕБНОСТЯМИ

Проект «РАВНЫЕ ВОЗМОЖНОСТИ»
(социализация детей с ограниченными возможностями здоровья и инвалидностью через реализацию дополнительных общеобразовательных общеразвивающих программ)

Адаптированные дополнительные общеобразовательные программы

ДЛЯ ДЕТЕЙ С ОВЗ И ИНВАЛИДНОСТЬЮ

ПРОГРАММА «Клуб почемучек у нас дома» (дистанционная) (для детей 7 – 12 лет)

ПРОГРАММА «ИнженерикУм» (для детей 7 – 18 лет)

ПРОГРАММА «Мы всё можем» (АФК) (для детей 6 – 8 лет)

ПРОГРАММА «Интеллектика» (по ИОМ) (для детей 7 – 14 лет)

ПРОГРАММА «Весёлый оркестр» (для детей 5 – 7 лет)

ПРОГРАММА «Мой первый робот» (по ИОМ) (для детей 6 – 9 лет)

Ссылка: https://cdt-eldorado.ru/napravlennost/ravnye-vozmojnosti/

ПОДДЕРЖКА И СОПРОВОЖДЕНИЕ ДЕТЕЙ С ОСОБЫМИ ОБРАЗОВАТЕЛЬНЫМИ ПОТРЕБНОСТЯМИ

ДЛЯ ДЕТЕЙ, НАХОДЯЩИХСЯ В ТЖС

ДООП «Волейбол»

ДООП «Основы водного туризма»

ДООП «Юный модельер»

ДООП «Юный техник»

ДООП «Краткий курс юнармейца»

ДООП «Новая роль»

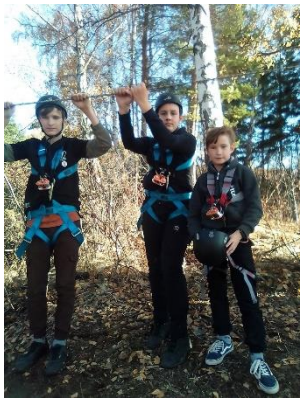

ДООП «Юный спасатель»

Заключён Договор о взаимодействии с отделением социальной реабилитации (временный приют) ГАУ «КЦСОН Слободо – Туринского района».
27 детей из этого учреждения в 2022 году осваивают 4 программы (2 из них краткосрочных)

ПОДДЕРЖКА И СОПРОВОЖДЕНИЕ ДЕТЕЙ С ОСОБЫМИ ОБРАЗОВАТЕЛЬНЫМИ ПОТРЕБНОСТЯМИ

ДЛЯ ОДАРЁННЫХ ДЕТЕЙ

- 10 дополнительных общеобразовательных программ
  13 – имеют продвинутый уровень обучения
  6 программ реализуется по индивидуальным образовательным маршрута
- Разработана Модель выявления и развития творчески одарённых и талантливых обучающихся
- Проводится традиционный ежегодный Фестиваль детского творчества «Мечте навстречу»

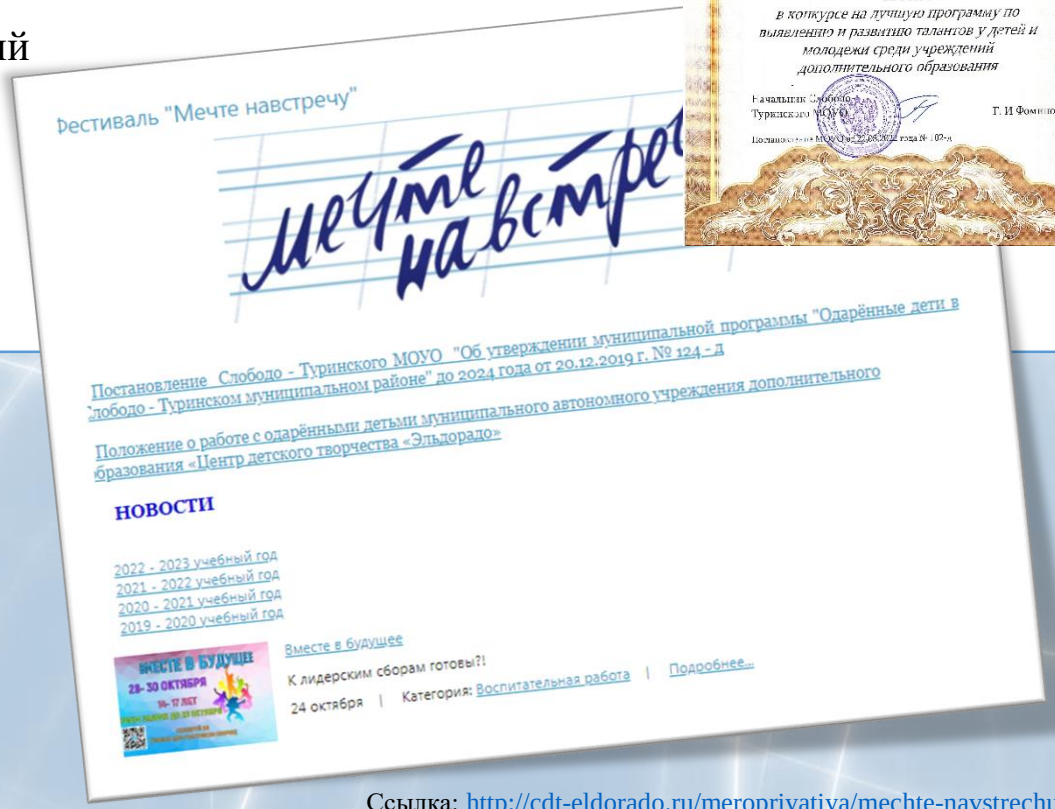

Ведётся мониторинг достижений обучающихся.

Учащиеся, достигшие высоких результатов в обучении, победители и призёры окружных, региональных и международных конкурсных мероприятий поощрялись поездками на областные мероприятия: Губернаторскую ёлку, сборы в загородном лагере «Таватуй» (региональная инновационная площадка для одаренных детей).

Ссылка: http://cdt-eldorado.ru/meropriyatiya/mechte-navstrechu/

МОДЕЛЬ ОРГАНИЗАЦИИ МЕРОПРИЯТИЙ ПО ПРОСВЕЩЕНИЮ РОДИТЕЛЕЙ В ОБЛАСТИ ДОПОЛНИТЕЛЬНОГО ОБРАЗОВАНИЯ

Цель: информирование и методическая поддержка родителей в вопросах выбора образовательных программ, оформления образовательных запросов, совместного построения образовательных стратегий и профессионального самоопределения детей.

Формы работы:

- общешкольные родительские собрания – **8**;
- классные родительские собрания - **13**;
- родительские собрания в детских объединениях – **46**;
- консультации – **групповых 39, индивидуальных – более 450**;
- изготовление печатной продукции – **5 видов (памятки, буклеты, листовки и др.)**
- информирование через СМИ – **13 публикаций в газете «Коммунар», через мессенджеры Telegram, через форму «Обращения граждан» на официальном сайте МОЦ.**

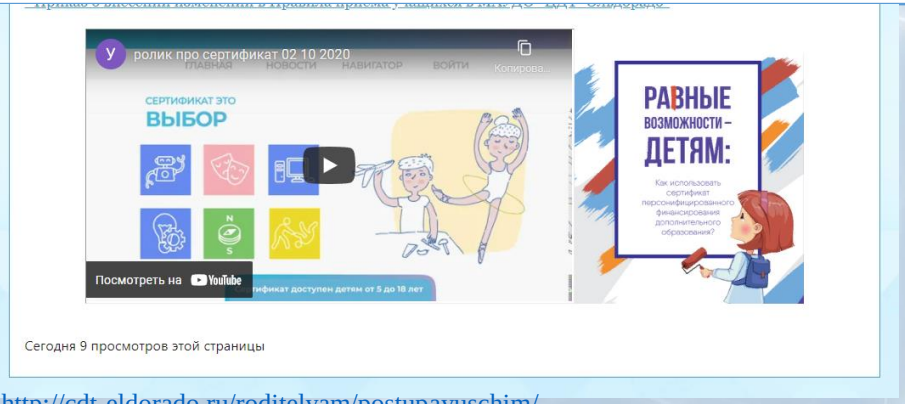

Ссылка: http://cdt-eldorado.ru/roditelyam/postupayuschim/

МОДЕЛЬ СЕТЕВОГО ВЗАИМОДЕЙСТВИЯ ПРИ РЕАЛИЗАЦИИ ДОПОЛНИТЕЛЬНЫХ ОБЩЕОБРАЗОВАТЕЛЬНЫХ ПРОГРАММ

ДООП «ЮИДД»

- ГИБДД
- СОШ 2
- ЦДТ
- РБ
- СОШ 1

ДООП «ЮНЫЙ МОДЕЛЬЕР»
ДООП «ЮНЫЙ ТЕХНИК»

- ЦДТ
- КЦСОН

ДООП «ЮНАРМЕЕЦ»

- ЦДТ
- ДЮСШ
- КРАСНОСЛОБОДСКАЯ СОШ

МУНИЦИПАЛЬНАЯ МОДЕЛЬ ДИСТАНЦИОННОГО ДОПОЛНИТЕЛЬНОГО ОБРАЗОВАНИЯ ДЕТЕЙ СЛОБОДО - ТУРИНСКОГО МУНИЦИПАЛЬНОГО РАЙОНА

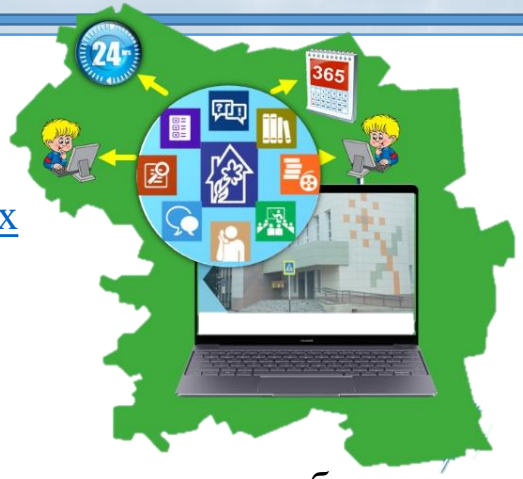

- 2 дистанционных ДООП, по которым обучается 23 человека, из них 7 – с ОВЗ.
- 6 мероприятий с применением дистанционных образовательных технологий, в которых приняли участие более 110 обучающихся из 6 образовательных учреждений района.

- Представление опыта на областном семинаре по теме «Применение дистанционных технологий в процессе реализации ДООП».
- Районный конкурс профессионального мастерства «Моя профессия - моё призвание»
- Создание электронной библиотеки (художественная, научная, методическая и справочная литература для детей и педагогов). Всего 140 ед. + 4 электронных ресурса.

Ссылка: http://cdt-eldorado.ru/distantsionnoe-obuchenie/sdo-distantsionnaya-ploschadka/

МОДЕЛЬ РЕАЛИЗАЦИИ РАЗНОУРОВНЕВЫХ ПРОГРАММ ДОПОЛНИТЕЛЬНОГО ОБРАЗОВАНИЯ ДЕТЕЙ

- Реализуется 17 разноуровневых программ в 4 образовательных организаций Слободо – Туринского района.
- По разноуровневым ДООП обучается 499 детей и подростков.
- Разработано 4 новых разноуровневых ДООП: «Магия моды», «БлогерKids», «Детский казачий ансамбль «Раздолье», «Волейбол».
- Разноуровневая ДООП «Шьём сами» заняла 2 место в районном конкурсе «Моя профессия – моё призвание».

Консультативная поддержка в вопросах проектирования разноуровневых программ.

МОДЕЛЬ ОЦЕНКИ КАЧЕСТВА ДОПОЛНИТЕЛЬНОГО ОБРАЗОВАНИЯ ДЕТЕЙ СЛОБОДО – ТУРИНСКОГО МУНИЦИПАЛЬНОГО РАЙОНА

Цель: создание на территории Слободо – Туринского муниципального района единой системы диагностики и контроля состояния образовательного процесса и результатов образовательной деятельности, для осуществления оценок и прогнозирования тенденций изменения качества дополнительного образования детей и причинах, влияющих на его уровень и принятия управленческих решений по улучшению качества дополнительного образования.

- обеспечены нормативные, кадровые, материально-технические условия для реализации модели;
- определены направления мониторинга оценки качества;
- разработан диагностический инструментарий для осуществления мониторинга на разных уровнях.

Этапы реализации Модели

1 этап – подготовительный - январь–август 2022

2 этап – основной - сентябрь 2022-май 2027 г;

3 этап – итоговый - июнь –август 2027 г.

МОДЕЛЬ НАСТАВНИЧЕСТВА ПЕДАГОГИЧЕСКИХ РАБОТНИКОВ

Цель: создание системы нормативных, организационно-педагогических, методических, управленческих, финансовых условий и механизмов развития наставничества для обеспечения непрерывного профессионального роста, профессионального самосовершенствования и самореализации педагогов.

<u>В рамках реализации модели:</u>

- создан Совет наставников;
- разработано Положение о системе наставничества,
- утверждён макет персонализированной программы наставничества (ППН);
- начала свою работу Школа молодого педагога;
- на сайте учреждения создан раздел «Система наставничества»;
- разработана система поощрения (материального и нематериального стимулирования) наставников и наставляемых.

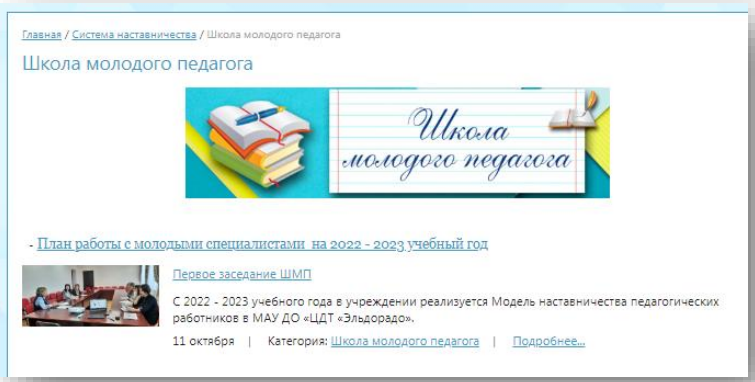

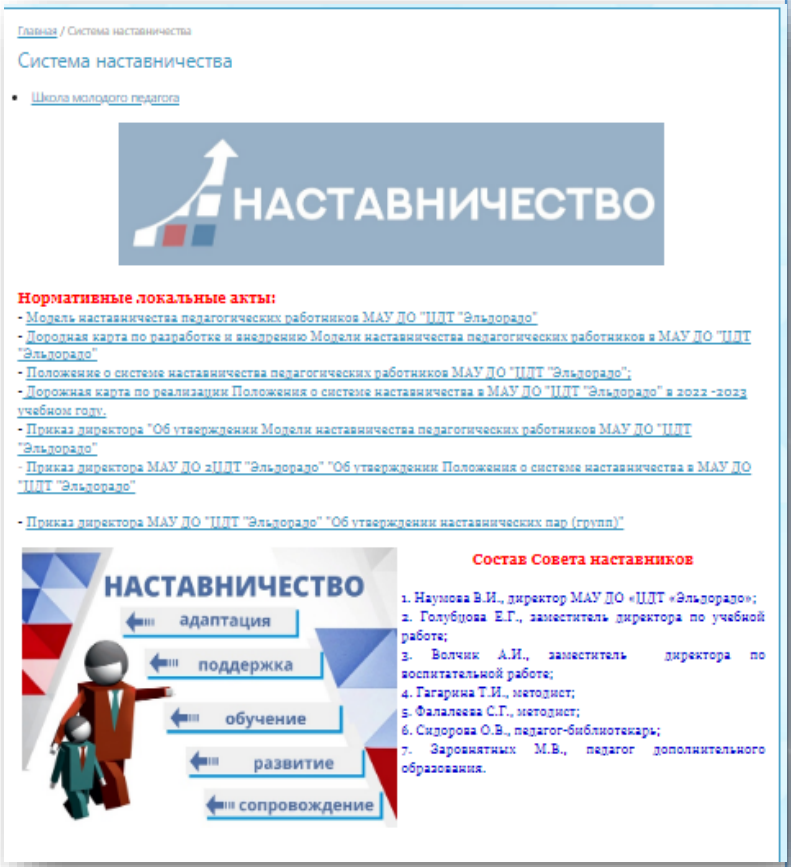

Ссылка: http://cdt-eldorado.ru/sistema-nastavnichestva/

ПОВЫШЕНИЕ ПРОФЕССИОНАЛЬНОЙ КОМПЕТЕНЦИИ. ВЫЯВЛЕНИЕ, ДИССЕМИНАЦИЯ И ВНЕДРЕНИЕ ЛУЧШИХ ПРАКТИК

- Проведено 4 совещания и более 78 консультаций для административных и педагогических работников с общим количеством участников – 63 чел.
- Курсах повышения квалификации прошли 42 педагога, из них 4 - специалисты МОЦ.
- В разных формах научной деятельности приняло участие более 30 педагогов.
- Проведено 4 заседания районного методического объединения педагогов дополнительного образования.

Уровень	Количество конкурсов	Достижения
Всероссийский	4	1 место - 2
Региональный	9	2 место – 2 3 место - 1
Муниципальный	7	1 место – 2 2 место – 1 3 место - 1

Всего в конкурсах профессионального мастерства приняли участие 15 педагогов, 10 из которых стали победителями.

Управленческая команда Слободо - Туринского муниципального района приняла участие в Стратегической сессии по развитию целевой модели дополнительного образования Свердловской области.

ИНФОРМАЦИОННАЯ ДЕЯТЕЛЬНОСТЬ (МЕДИАПЛАН)

http://cdt-eldorado.ru/munitsipalnyy-opornyy-tsentr/

Ссылки: https://vk.com/cdt_eldorado

https://vk.com/club201958800

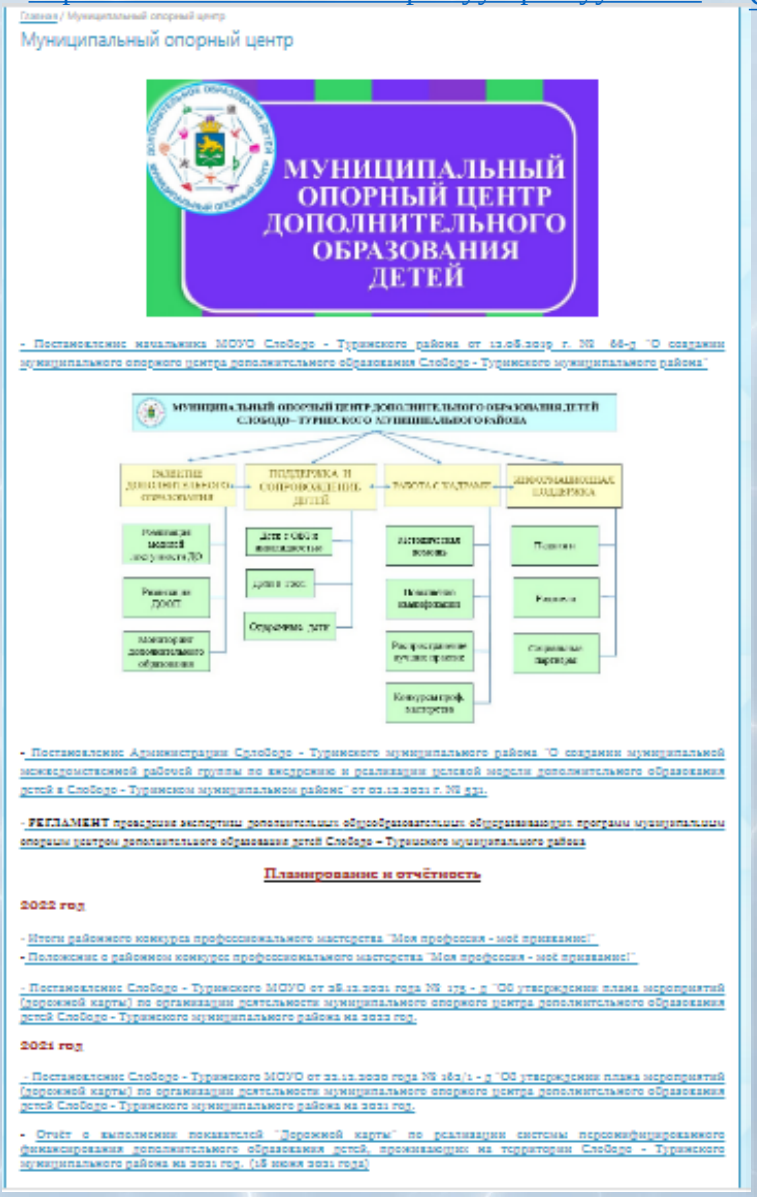

ПЕРСПЕКТИВНЫЕ ЗАДАЧИ

- продолжить работу по осуществлению организационного, методического, экспертно-консультационного и аналитического сопровождения всех участников системы дополнительного образования детей в Слободо – Туринском муниципальном районе, в том числе в рамках персонифицированного дополнительного образования;

- продолжить работу по выявлению и распространению лучших практик реализации современных, вариативных и востребованных дополнительных общеобразовательных программ различной направленности;

- увеличить охват детей, обучающихся по договорам персонифицированного финансирования до 8 %;

- дополнительно сертифицировать 2 ДООП;

- внедрить не менее 2 программ сезонных школ, с участием педагогов, социальных партнеров, деятельность которых направлена на формирование профессионального самоопределения мотивированных школьников, выявление и развитие творческих способностей обучающихся, а также формирование устойчивого интереса к специальности.